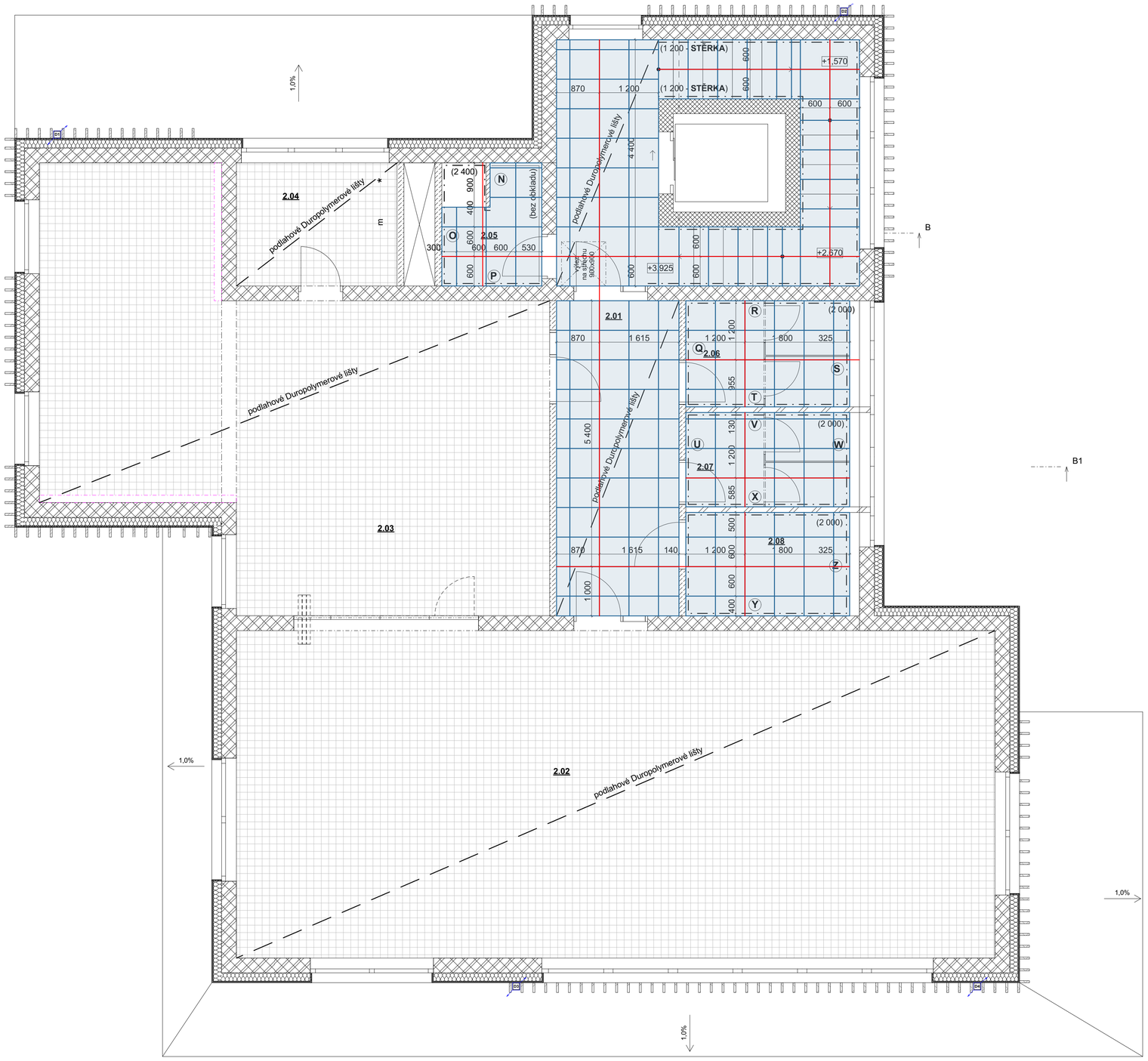

LEGENDA:

VEŠKERÉ PŘECHODY DLAŽBA-OBKLAD = NAVAZUJÍCÍ SPÁRY PODLAHA - ZEĎ
POKUD NENÍ NAPSÁNO JINAK OBKLAD ZDÍ = KERAMIKA TYP 200x200mm

vstupní **čisticí rohož**, vyrobena celkem ze tří typů přízí – kapilární vlákna absorbují vlhkost, aktivní stírací vlákna a vysoce odolná texturovaná vlákna zase snáší i nejtěžší zatížení, vyrobený ze 100% recyklovaných vláken ECONYL®, vyhovuje nejpřísnějším požárním předpisům: Bfl-s1, vhodný pro nejvyšší zátěž v občanské výstavbě, vyráběn je bezftalátovou technologií, rozměry čtverců (d/š/v): 27,5m/2050mm/9mm, výška vláken: 7mm NCS kód: S 8005-Y80R, Hodnota LRV: 4%, dle vzor:

velkoformátová **dlažba** ve stylu terrazzo, mix barev - střípků v každé dlaždici, rektifikovaná, mat, R10, **600x600mm**, tl.10mm, spárovací hmota bílá, dle vzor:

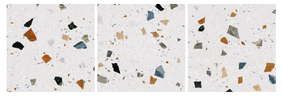

dvoukomponentní barevný **podlahový nátěr** na vodní bázi epoxidové pryskyřice, propustný pro vodní páry, ředitelný vodou, bez zápachu, barva RAL 7040

bezpečnostní vinyl, protiskluz R10, celková tloušťka 2mm, povrchová úprava PUR Pearl, tloušťka nášlapné vrstvy 0,70mm, komerční použití EN ISO 10874 třída 34, šířka role 2,0m, délka role ≤ 27m, celková hmotnost 2 750 g/m^2, kročejová neprůzvučnost 5 dB, rozměrová stálost ≤ 0,1%, odolnost vůči kolečkům, zbytkový otlak ≤ 0,10mm ~ 0,04mm, barevná stálost ≥ 6, flexibilita Ø10mm, splňuje reakci na oheň EN 13501-1, reakce na oheň Bfl-s1, splňuje elektrostatické vlastnosti dle EN 1815,splňuje tepelnou vodivost dle EN 12524, hodnota LRV = 46%, NCS kód S 3000-N, délka x šířka ≤ 27 m x 200 cm, barva dle vzor:

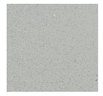

kobercové čtverce, 750 g/m2 hmotnost vláken, 100% plně probarvená vlákna Aquafil polyamidu 6, 61% recyklovaného obsahu dle hmotnosti, Ska kritéria pro M12 měkké podlahové krytiny, tloušťka 6,4 mm, délka/šířka je 500mm/500mm, výška vláken 3,5 mm, hodnota LRV 30%, kročejová neprůzvučnost 26 dB, splňuje reakci na oheň EN 13501-1, reakce na oheň Bfl-s1, komerční použití vysoká zátěž 33 barva světlá dle vzor:

zátěžová **vinylová podlaha**, hmotnost 2,9 kg/m2, povrchová úprava XtremePUR, typ podlahy akustické PVC (vinyl), celková tloušťka podlahy 3,40 mm, tloušťka nášlapné vrstvy 0,70 mm, zbytkový otlak 0,08 mm, reakce na oheň Bfl-s1, L, NCS. třída zátěže 34, stálobarevnost při umělém světle 7, protiskluznost R10, protiskluznost ČSN μ ≥ 0,30, rozměrová stabilita ≤ 0,10 %, absorpce hluku aw = ± 0,05, kročejový útlum ΔLw = 19 dB, odolnost vůči nožičkám nábytku splňuje, tepelná vodivost 0,25 W/(m.K), odolnost opotřebení třída T, elektrostatické vlastnosti < 2 kV, třída obrusu třída T, hluková redukce v prostoru Ln,e,w < 65 dB, třída A, celkové emise TVOC za 28 dní ≤ 0,01 mg/m³, antibakteriální aktivita > 99 % zabraňuje růstu, délka role cca 25 m, šířka role 200 cm, barva dle vzor:

stěrka — jednosložková **stěrka** na bázi cementové směsi, jemný suchý prášek v bílé barvě, bez zápachu, vysoká pevnost v tlaku, odolnost proti smyku, maximální přilnavost k povrchu, tenká vrstva cca 1mm, chemický a mechanicky odolný, monolitický, impregnace transparentním sealerem, aplikace ve dvou vrstvách, aplikace 1 vrstvy hydrofobního napouštědla, aplikace 1 vrstvy finálního nátěru, barva **bílá matná**

podlahová lišta Duropolymer®, lisovaný, mechanicky odolný polymer na bázi hustého polystyrénu, d.2300 mm, v.66 mm, š.13mm, obdélníkový profil, dle vzor:

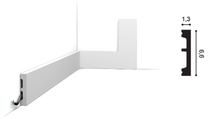

první prvek dlažby

osy hlavních spár

keramický obklad, jmenovitý rozměr **200x200mm**, deklarovaný rozměr: 198x198x6,5mm, povrch: hladký lesklý, norma EN 1441,spárovací hmota bílá, RAL 0607005, dle vzor:

vnitřní štuková omítka

nátěr — **omyvatelný matný** akrylátový email na stěny pro interiéry na bázi akrylových kopolymerů ve vodné emulzi, pigmentů, mikronizovaných plniv a přísad bez VOC, vyhovuje ustanovením systému HACCP, nařízení ES 852/2004 o hygieně potravinářských výrobků, příloha II kapitola II bod 1 b), kde je požadováno, aby se stěny daly snadno čistit a v případě potřeby dezinfikovat, obsahuje ionty koloidního stříbra s charakteristickým antibakteriálním účinkem, barva **bílá**

ZÁVAZNÉ POUČENÍ:

- Informace z tohoto dokumentu mohou být použity jenom v souvislosti s tímto projektem.

- Informace na tomto dokumentu nemohou být v žádném případě svévolně pozměněny, doplňovány nebo odstraňovány.

- Tato dokumentace je výsledkem duševní činnosti, která je chráněna ve smyslu Zák. č. 35/1965 Sb. v platném znění (autorský zákon). Její použití, využití a jakékoliv úpravy jsou vázány písemným souhlasem autora na základě licenčních smluv.

- Nezvětšujte tento výkres. Neodměřujte z výkresu.

POZNÁMKA:
- V této dokumentaci byly projektantem zvoleny materiály, výrobky a systémy, které vykazují požadované technické parametry, tyto mohou být nahrazeny jinými za předpokladu zachování požadovaných technických a estetických parametrů těchto zvolených a doporučených materiálů. **Výše uvedený postup a výběr musí být vždy konzultován s projektantem a investorem.**

0,000 = 519,760 m.n.m.B.p.v.

AKCE : NOVOSTAVBA OBJEKTU OBČANSKÉ VYBAVENOSTI BORY parc.č.94, 95 a 96/1 v k.ú. Dolní Bory	
MÍSTO : parc.č. 94,95, 96/1 v k.ú Dolní Bory	
OBJEKT : 2.2.8.4.02 - Návrh interiéru	
ČÁST : D.1.1. - ARCHITEKTONICKO - STAVEBNÍ ŘEŠENÍ (AS)	
INVESTOR : Obec Bory, Bory 232, 594 61 Bory, www.bory.cz	ZÁSTUPCE INVESTORA : Ing. Lucie Dostálková, Bory 232 Bory 594 61, M: +420 724 187 004, e-mail: obec@bory.cz
GENERÁLNÍ PROJEKTANT: **D+Architekti s.r.o.**, Polanka 214/10, 674 01 Třebíč, M: +420 605 561 649, e-mail: drbalek@darchitekti.cz, web: www.darchitekti.cz	D+ARCHITEKTI s.r.o.
ZPRACOVATEL ČÁSTI: **D+Architekti s.r.o.**, Polanka 214/10, 674 01 Třebíč, M: +420 605 561 649, e-mail: drbalek@darchitekti.cz, web: www.darchitekti.cz	D+ARCHITEKTI s.r.o.
ZODPOVĚDNÝ PROJEKTANT : Ing. arch. Milan Drbálek, autorizovaný architekt ČKA 04327	
HLAVNÍ INŽENÝR PROJEKTU : Ing. arch. Milan Drbálek	
VYPRACOVAL : Ing. arch. Pavlína Drbálková	
NÁZEV VÝKRESU : **SPÁROŘEZ DLAŽBY 2.NP**	
MĚŘÍTKO : 1:50	STUPEŇ : **DPS**
DATUM : 01/2025	PROJEKT : Z24_13 — PARÉ :
STAVEBNÍ OBJEKT - ČÍSLO VÝKRESU : **D.1.3.5**	